Abigél vetélkedő eredmények:

Siménfalvi Zsuzsanna képregény: 5/5 pont

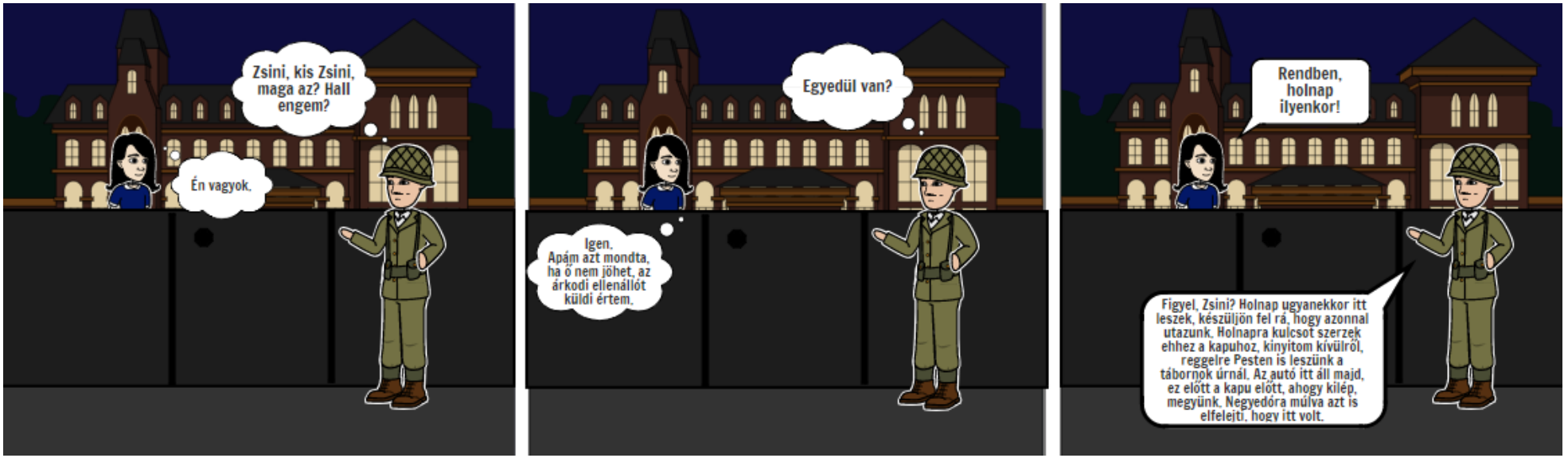

Olajos Orsolya képregény: 5/4 pont



Czinege Brigitta képregény: 5/4 pont



Laskó Zselyke képregény: 5/5 pont



Icsó Zsanka képregény: 5/4 pont

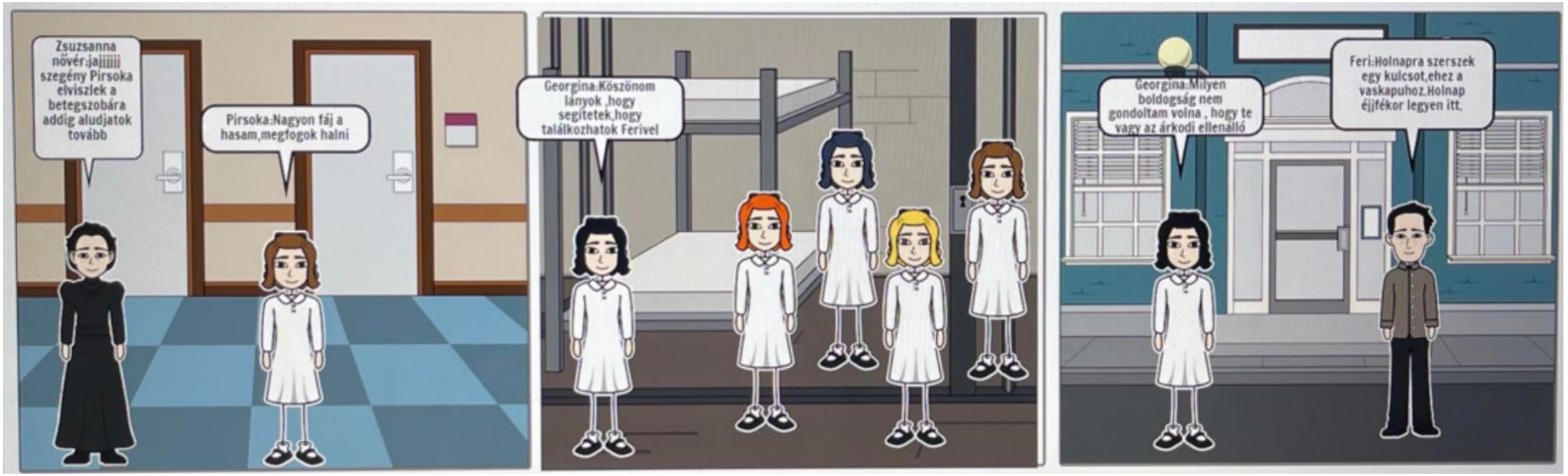

László Emma képregény: 5/5 pont



Trajcsik Dalma képregény: 5/2 pont

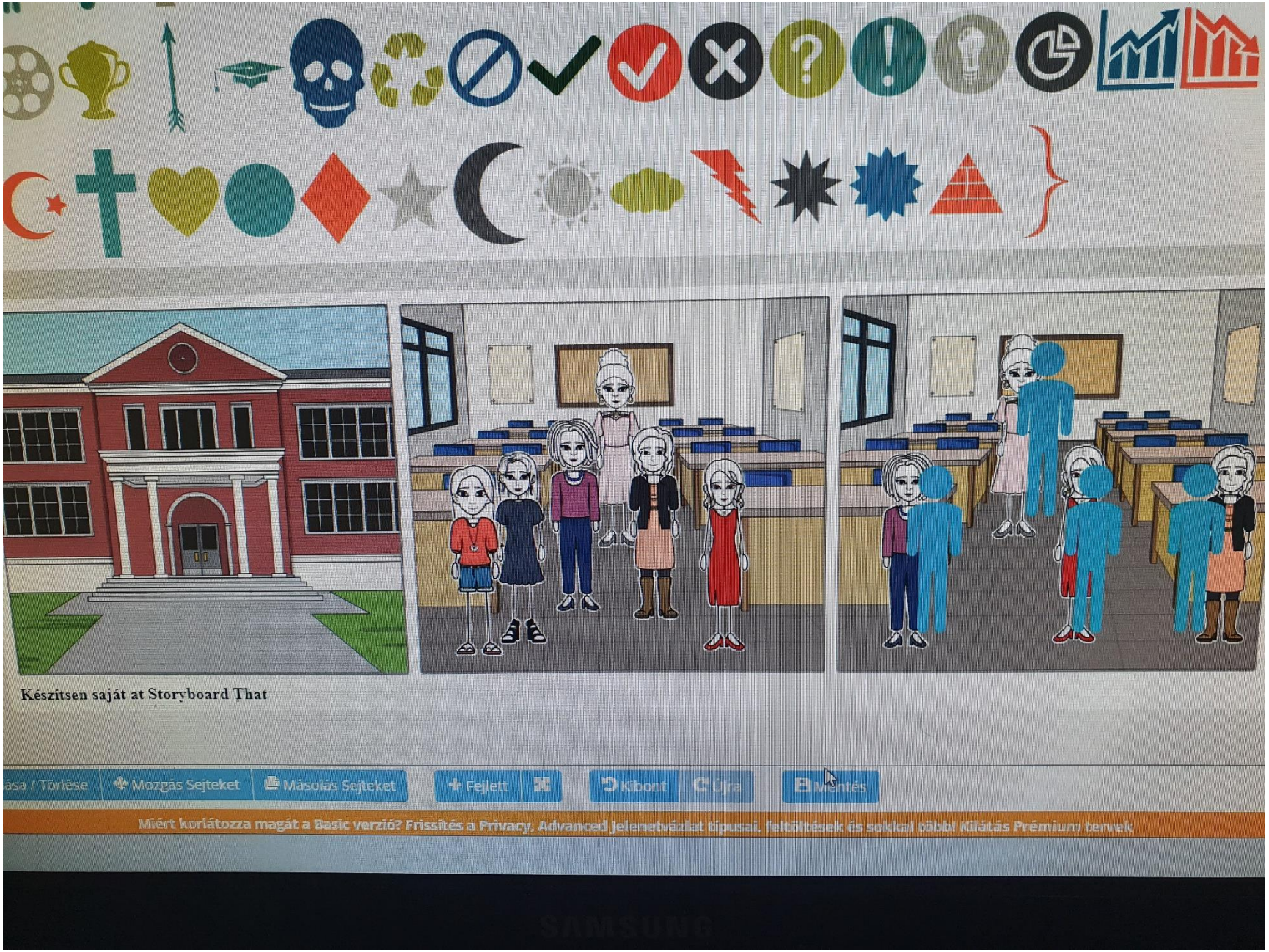

Espán Léna képregény: 5/4 pont



Kondrak Luca és Balog Patrik nem küldött képregényt.

Portrék Kőnigről:

Olajos Orsolya: 5/5 pont

Czinege Brigitta: 5/5 pont

Kondrak Luca: 5/5 pont

Simenfalvi Zsuzsanna: 5/5 pont

László Emma: 5/5 pont

Icso Zsanka: 5/5 pont

Laskó Zselyke: 5/5 pont

Trajcsik Dalma: 5/2 pont

Balog Patrik: 5/0 pont

Összesített eredmények:

Név:	Feladatlap pontszám (max. 50):	Képregény pontszám (max. 5):	Összesen:
Siménfalvi Zsuzsanna	50	5	**55**
Laskó Zselyke	50	5	**55**
Icsó Zsanka	50	4	**54**
Olajos Orsolya	49	4	**53**
László Emma	48	5	**53**
Czinege Brigitta	48	4	**52**
Espán Léna	43	4	**47**
Kondrak Luca	44	-	**44**
Trajcsik Dalma	36	2	**38**
Balog Patrik	17	-	**17 (nem értékelném)**